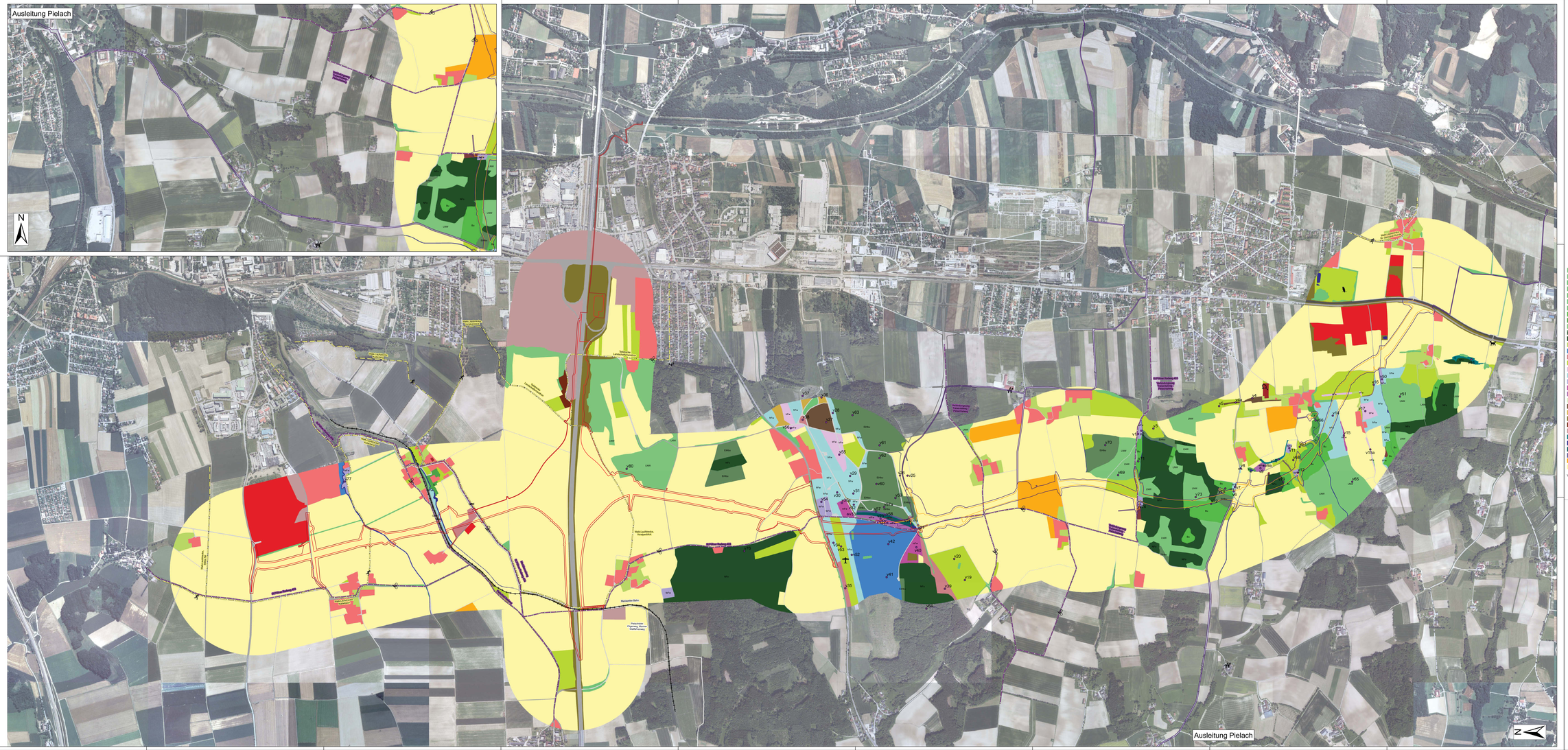

Legende

Freizeit und Erholung

- Flugfeld Völlendorf
- Greifvogelstation
- Hundeschule
- Laufstrecke
- Radweg
- Reitsportanlage
- Tennisplatz
- Waldnutzung Spielplatz
- Wanderweg
- Bahnstrecke
- Laufstrecke
- Radweg
- Wanderweg

- S34 Umhüllende Bauphase - VWA 1
- S34 Umhüllende Betriebsphase - VWA 1
- S34 Umhüllende Bauphase - Endausbau
- S34 Umhüllende Betriebsphase - Endausbau
- Umhüllende - Sparge WWR
- Betriebsgebiet NOE CENTRAL
- Landesstrassen
- Wirtschaftswege
- ÖBB - Trassen
- Lagerfläche
- Siedlung, Wohnnutzungen
- Deponie, Materialentnahmestelle
- Sport- und Freizeitnutzungen

Biotoptypen

- BFG Gehölzstrukturen = Feldgehölz aus Pionierbaumarten gem. RLÖ
- BFT Gehölzstrukturen = naturferne Ufergehölzstreifen gem. RLÖ
- BWS Gehölzstrukturen = Windschutzstreifen gem. RLÖ
- BHF Gehölzstrukturen = Naturnahe Hecke gem. RLÖ
- BEF Gehölzstrukturen = Laubbaumfeldgehölz aus standortfgisschen Schlussbaumarten gem. RLÖ
- BNG Gehölzstrukturen = Feuchtgebüsch gem. RLÖ
- BTZ Gehölzstrukturen = Obstbaumreihe gem. RLÖ
- BAR Auchenwald = Sub- bis teilmontane Buchenwälder gem. RLÖ
- BAE Auwald = Schwarzerlen-Eschenauwald gem. RLÖ
- BMA Laub- und Nadelmischwald = Laub- und Nadelmischwaldbestände gem. RLÖ
- BMS Eichen-Hainbuchenwald = Mitteleuropäischer und ilyrischer bodentrockener Eichen-Hainbuchen-Wald gem. RLÖ
- BNF Nadelforst = Nadelbaumforste gem. RLÖ
- BSG Strauchstreifen = Strauchstreifen gem. RLÖ
- BFF Feuchtbrache = Ruderalflur frischer Standorte der Tieflagen mit gesäumtesserer Pioniervegetation gem. RLÖ
- BRF rainstoffreiche Brache = Ruderalflur frischer Standorte der Tieflagen mit gesch. Pioniervegetation gem. RLÖ
- BIG Intensivgrünland und sonstiges Grünland = Intensivwiese der Tieflagen gem. RLÖ
- WFT trockene Fettwiese mit Glatthafer = Frische, basenreiche Magerwiese der Tieflagen gem. RLÖ
- WFF frische Fettwiese = Frische, artenreiche Fettwiese der Tieflagen gem. RLÖ
- WFF feuchte Fettwiese = Feuchte bis nasse Fettwiese gem. RLÖ
- WFM mages Fettwiese = Frische, artenreiche Fettwiese der Tieflagen gem. RLÖ
- WFW wechselfeuchte Fettwiese = Frische, artenreiche Fettwiese der Tieflagen gem. RLÖ
- GRA Glatthaferwiesenbrüchung
- Halbtrockenrasen = Kontinentaler, basenreicher Mäh-Halbtrockenrasen gem. RLÖ
- Halbtrockenrasenbrache = Kontinentale, basenreiche Halbtrockenrasenbrache gem. RLÖ
- Ruderal- und Sukzessionsfläche = Ruderalflur frischer Standorte der Tieflagen gem. RLÖ
- Ausgleichsfläche ÖBB
- Betriebsgebiete
- Wechselfeuchte Trespenwiese = Frische, basenreiche Magerwiese der Tieflagen gem. RLÖ
- Offene Wasserflächen
- Kalkreiche Fettwiese = Frische, artenreiche Fettwiese der Tieflagen gem. RLÖ
- Saum = Nährstoffarmer, trocken-warmer Waldsaum über Silikat gem. RLÖ
- Obstbau
- Acker

Vegetationspunkte

- v61

M 1:6.000

0 125 250 500 Meter

ASFINAG BAU MANAGEMENT GMBH
Im Namen der

ASFINAG

S 34

Traisental Schnellstraße

St. Pölten / Hafing (B 1) - Knoten St. Pölten / West (A 1) - Wilhelmsburg Nord (B 20)

Naturschutzrechtliches Einreichoperat 2019

PLANTITEL

Lageplan Ist-Zustand Pflanzen, Erholung und Freizeit

ÄNDERUNG	
C	
B	
A	

PROJEKTSTEUERUNG

Ingenieurgemeinschaft Prem
Zivilbüro/Ibel - Grün
Dr.-Karl-Renner-Ring 3/1/1 - Wien - Gasse 24
Tel.: 01/533 809 90-0, Fax: -22
E-mail: office@igp-group.at
Tel.: 01/544 00 100-0, Fax: -400
www.prem-ibel.at / ibel@ibel.co.at / www.igp-group.at

PROJEKTANT

LANDSCHAFT & SICHT

DI Thomas PREMSRIER
Landschaftsarchitekt und Landschaftsplanung
VÖ Umweltverträglichkeitsprüfung

Gumpoldskirchner Straße 4 / 2353 A - 1030 Wien
T: +43/1/712 85 41 - 0 F: -22
M: wien@landschaft-sicht.at W: www.igp-at.at

KOORDINATION UMWELT

Freiland Umweltconsulting ZT GmbH
A-1030 Wien, Hetzgasse 17/2/22
Tel.: 01/532 26 22, Fax: 01/532 26 22 - 22
office@freiland-wien.at, www.freiland.at

ASFINAG BMG

PROJEKTLEITER
Lothar Kirch

LETTER PLANNING
Michael Ulrich

Plannummer ASFINAG:
P.00.434.000/11.1.2/3-434/NS/G/E

Verfasst:	PC AJE		Ausfertigung	Mappe	Einlage
Geprüft:	Oktober 2019	15:000			
Gezeichnet:				1	1.1.2
Datum:	Oktober 2019	13 m²			